La fresa italiana: cultivo, producción y consumo.

Andrea Badursi – ASSOFRUIT ITALIA
Federico Nicodemo – NICOFRUIT/FRUTTHERA srl

OrtofruttaItalia

Organizzazione Interprofessionale dell'ortofrutta italiana

L'ORGANIZZAZIONE INTERPROFESSIONALE (OI)

L'OI nasce nel 2001 ed è il punto di sintesi tra tutti gli Organismi operanti all'interno della filiera ortofrutticola nazionale.

Tra le principali funzioni:

- garantire al consumatore la trasparenza della filiera;

- funzioni di rappresentanza con le Istituzioni (Mipaaf);

- raggiungimento degli scopi previsti dalle normative comunitarie e italiane riguardanti le tematiche interprofessionali;

- Redazione di accordi interprofessionali/Intese di filiera con ISMEA/AGECONTROL.

ASSOFRUIT ITALIA

1984

Asociados – **100**

Productores – **287**

Superficie total – **3.000 ha**

Superficie fresas – **184 ha**

FRUTTHERA srl

Empresa de **import/export**
35.000 quintales
Productos – Fresas, Uvas, fruta de hueso, kiwi, manzanas, cítricos

Paises de destino – India, Finlandia, Noruega, Suecia, UAE, Paises árabes, Maldive, Senegal, Ghana, Costa d'avorio, Nigeria, Islas Reunion, Mauritius, Uruguay, Canada, Benin, etc..).

I dati della presentazione sono tratti dalle elaborazioni e stime effettuate da CSO Italy – Centro Servizi Ortofrutticoli.

CSO Italy è una realtà unica in Italia, i cui Soci sono annoverati tra le più importanti aziende del comparto ortofrutticolo.

I soci di CSO Italy sono distribuiti su tutto il territorio nazionale; CSO Italy non è solo produzione e commercializzazione ma rappresenta anche la filiera tecnologica con aziende specializzate nel settore del packaging, attrezzature per la lavorazione dei prodotti, macchinari e logistica.

Oggi CSO conta **63** Soci

CSO ITALY
CENTRO SERVIZI ORTOFRUTTICOLI

I servizi Offerti da CSO ai suoi associati: le 4 aree di intervento

Italia: Trend delle superfici a Fragola in coltura specializzata

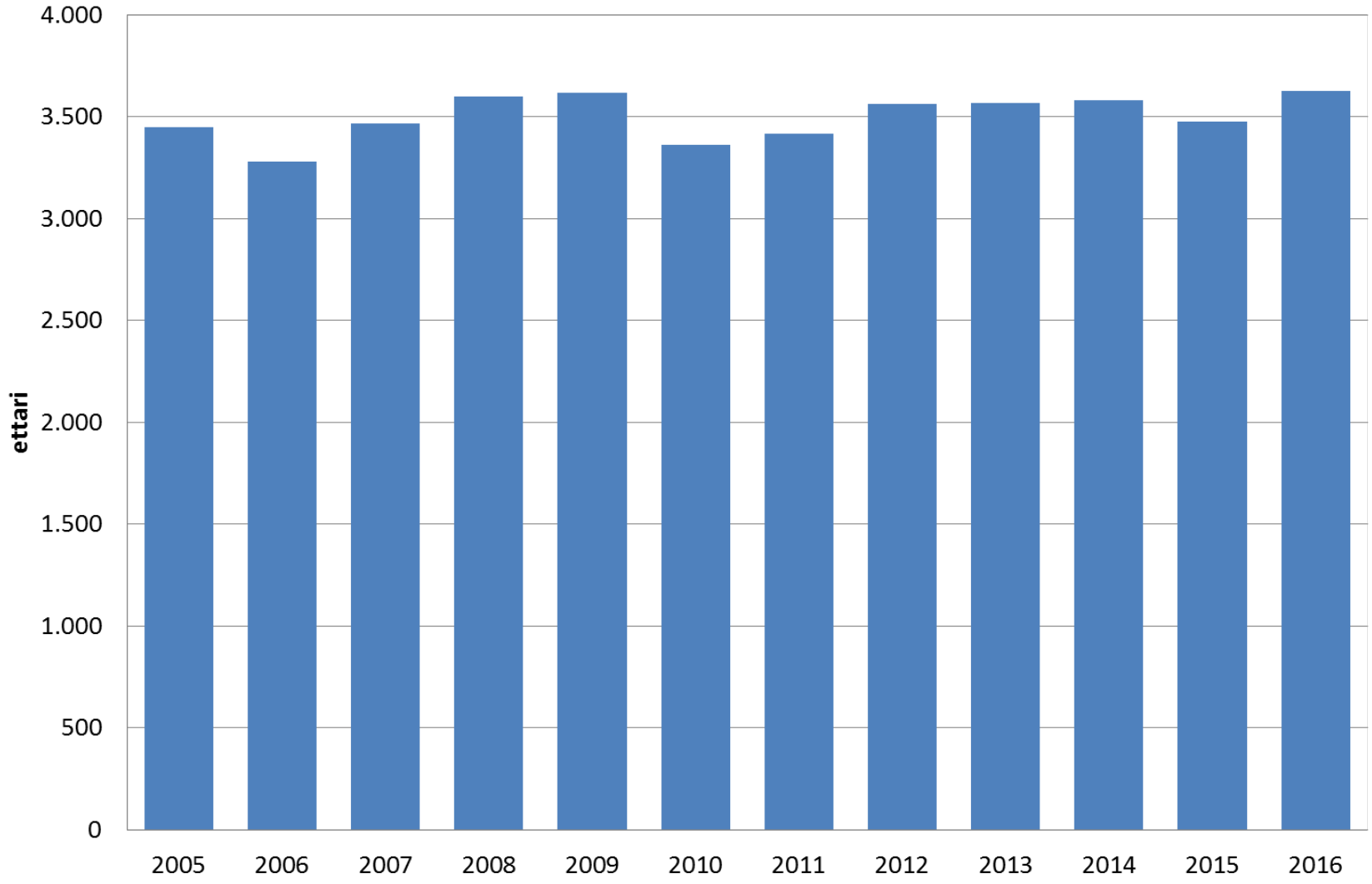

In **Italia** recentemente la superficie a fragola in coltura specializzata è **pressoché stabile** su poco oltre 3.500 ettari. Nei primi anni 2000 l'ampiezza raggiungeva 4.400 ettari

Fonte: elaborazioni CSO Italy

Italia: Trend delle superfici a Fragola in coltura specializzata

Il trend differisce notevolmente a seconda delle aree produttive: **contrazione al Nord e espansione al Sud.**

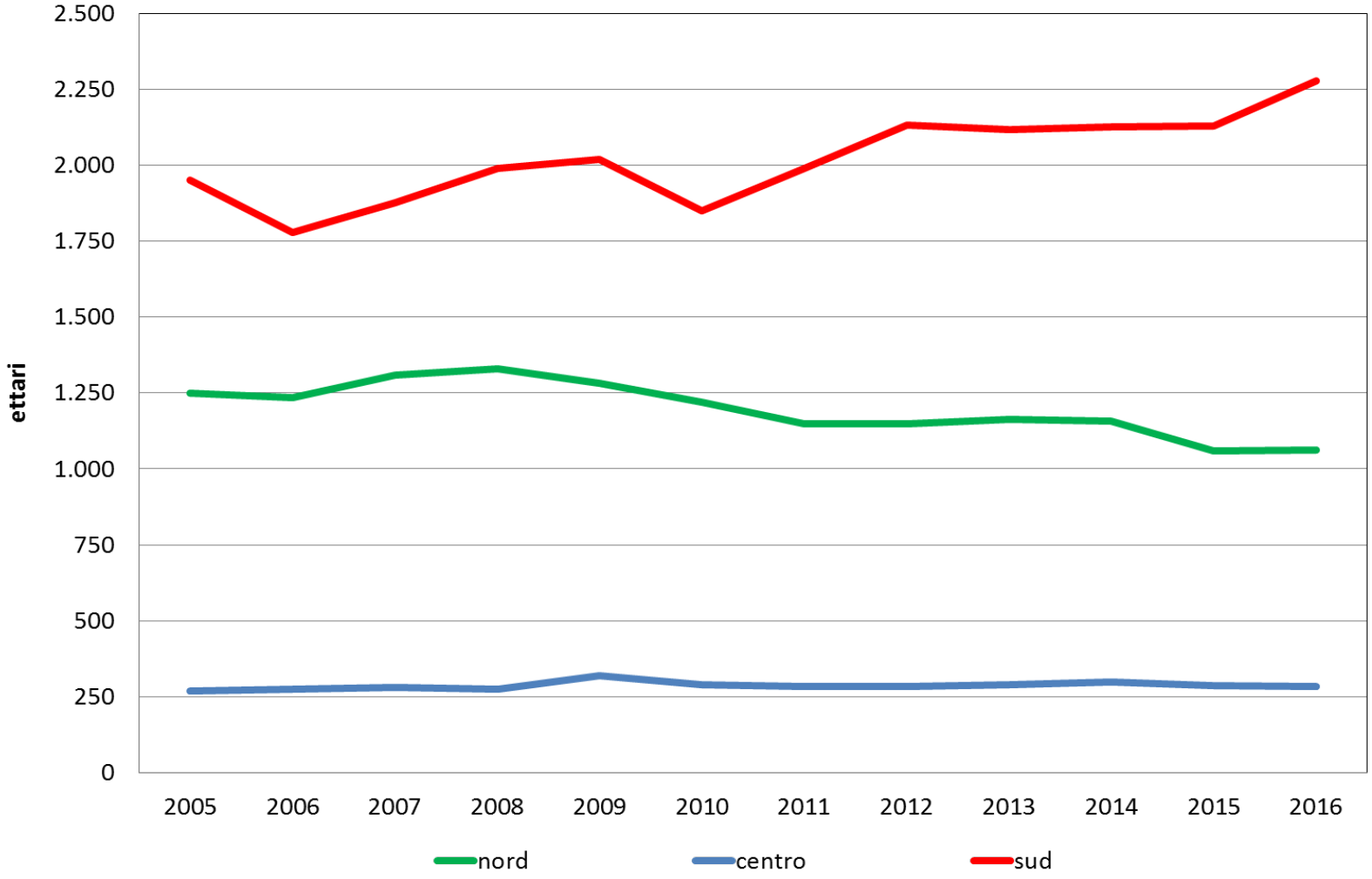

Fonte: elaborazioni CSO Italy

TRENTINO
VENETO
EMILIA-ROMAGNA
PIEMONTE
BASILICATA
CAMPANIA
CALABRIA
SICILIA

Italia: Trend delle superfici a Fragola nelle principali aree del Nord: VENETO

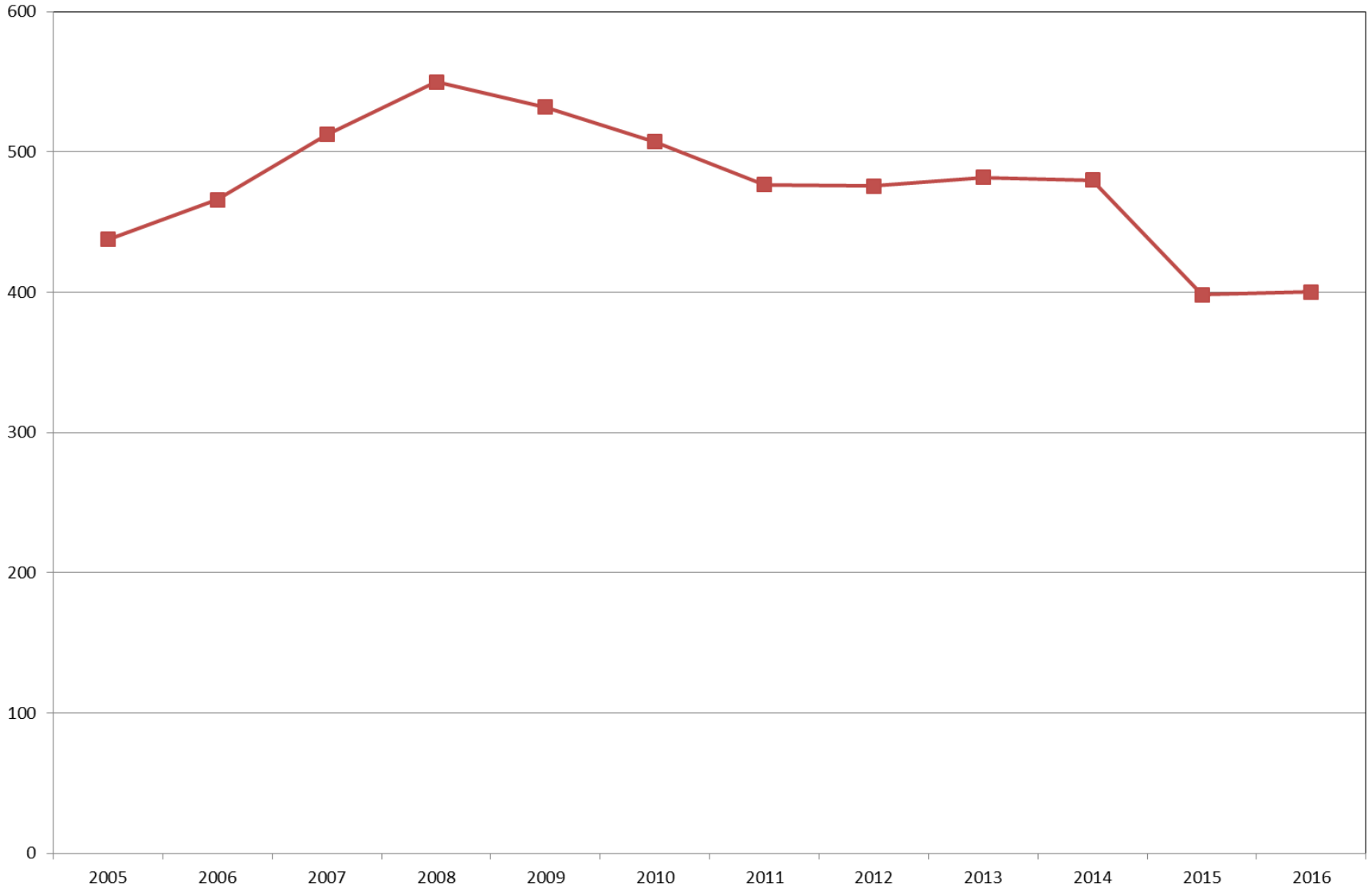

Fonte: elaborazioni CSO Italy

……EMILIA ROMAGNA

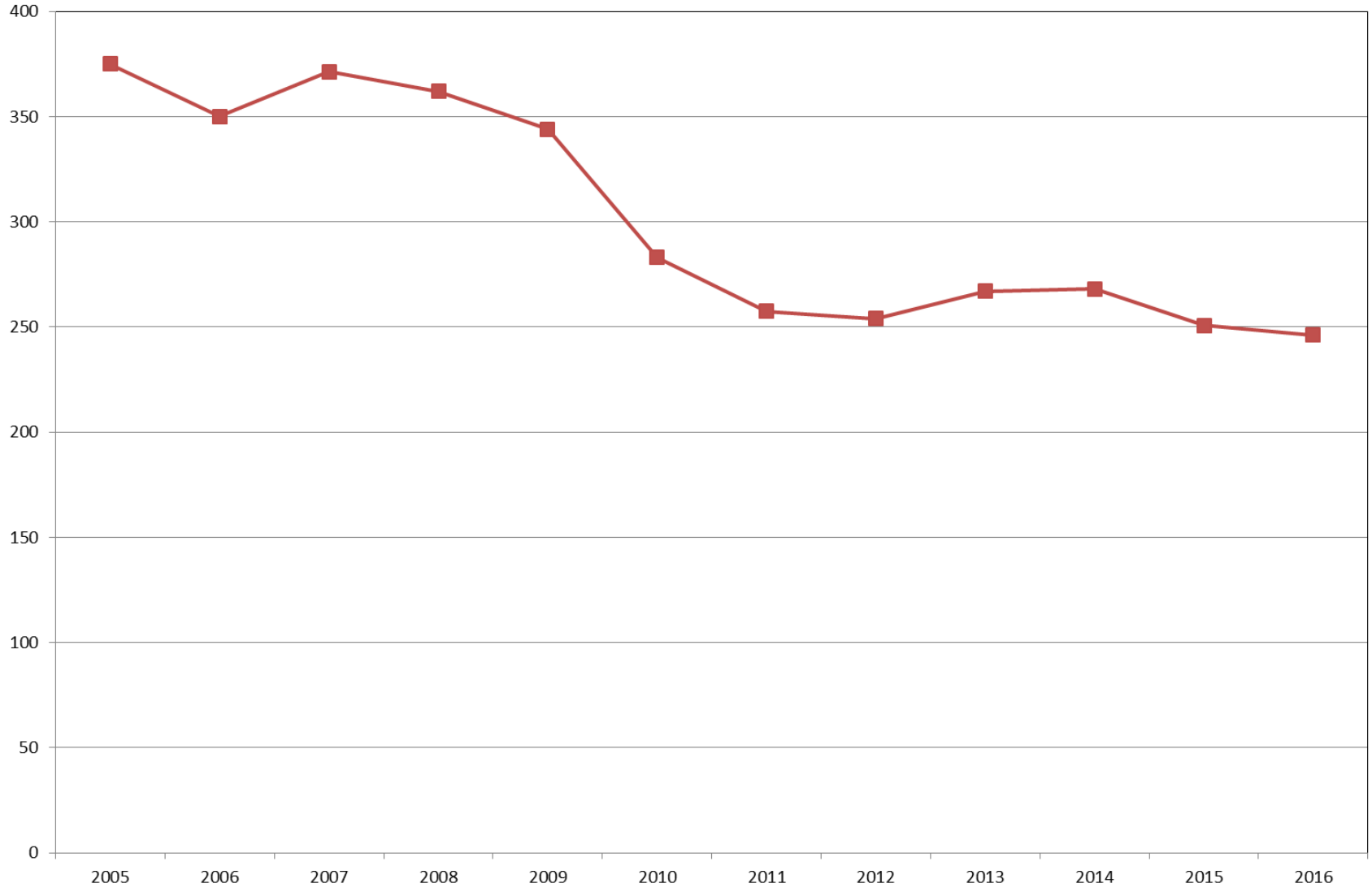

Fonte: elaborazioni CSO Italy

……TRENTINO ALTO ADIGE

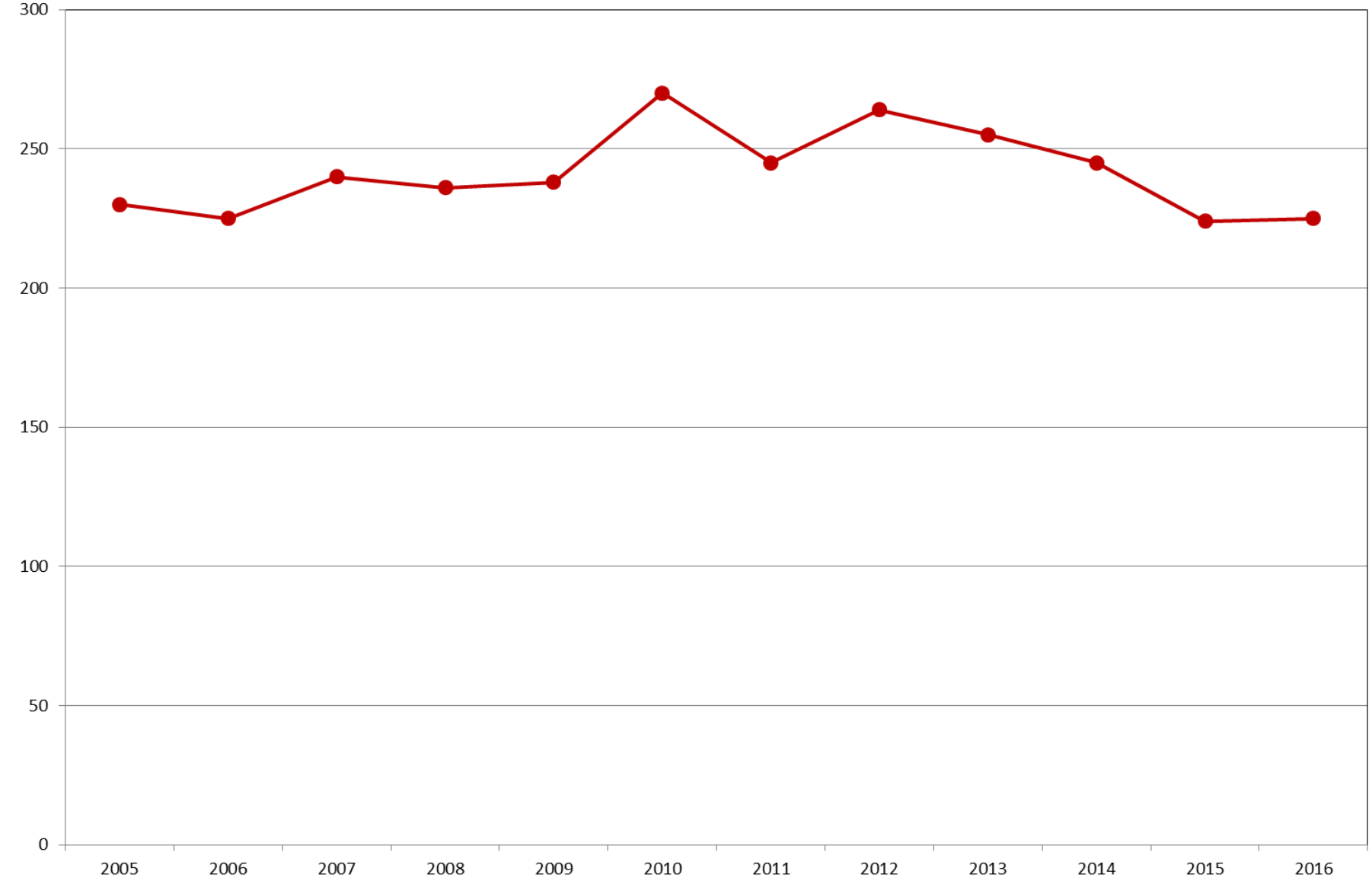

Fonte: elaborazioni CSO Italy

…… PIEMONTE

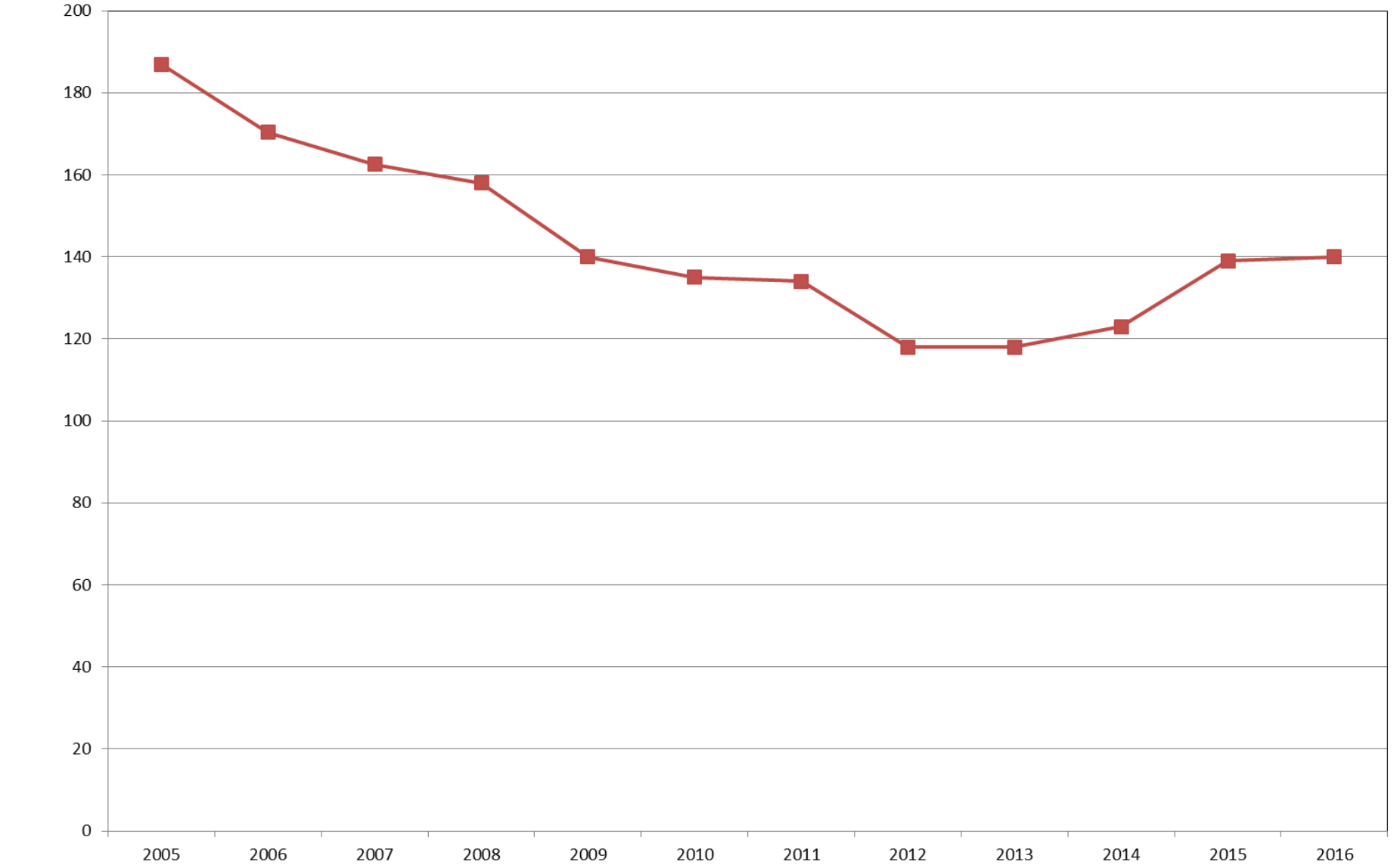

Fonte: elaborazioni CSO Italy

Italia: Trend delle superfici nelle principali aree del Sud: CAMPANIA

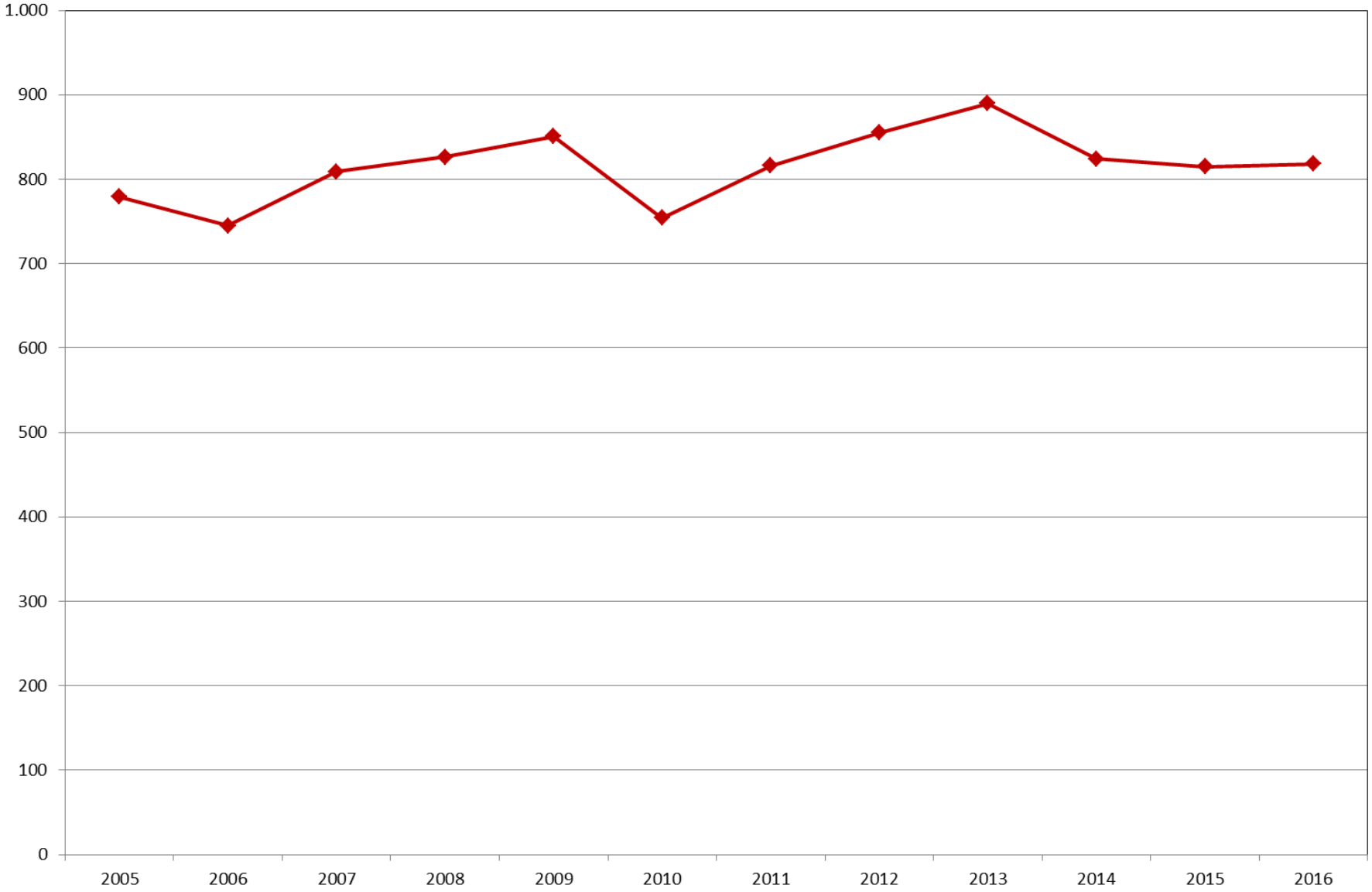

Fonte: elaborazioni CSO Italy

…….BASILICATA

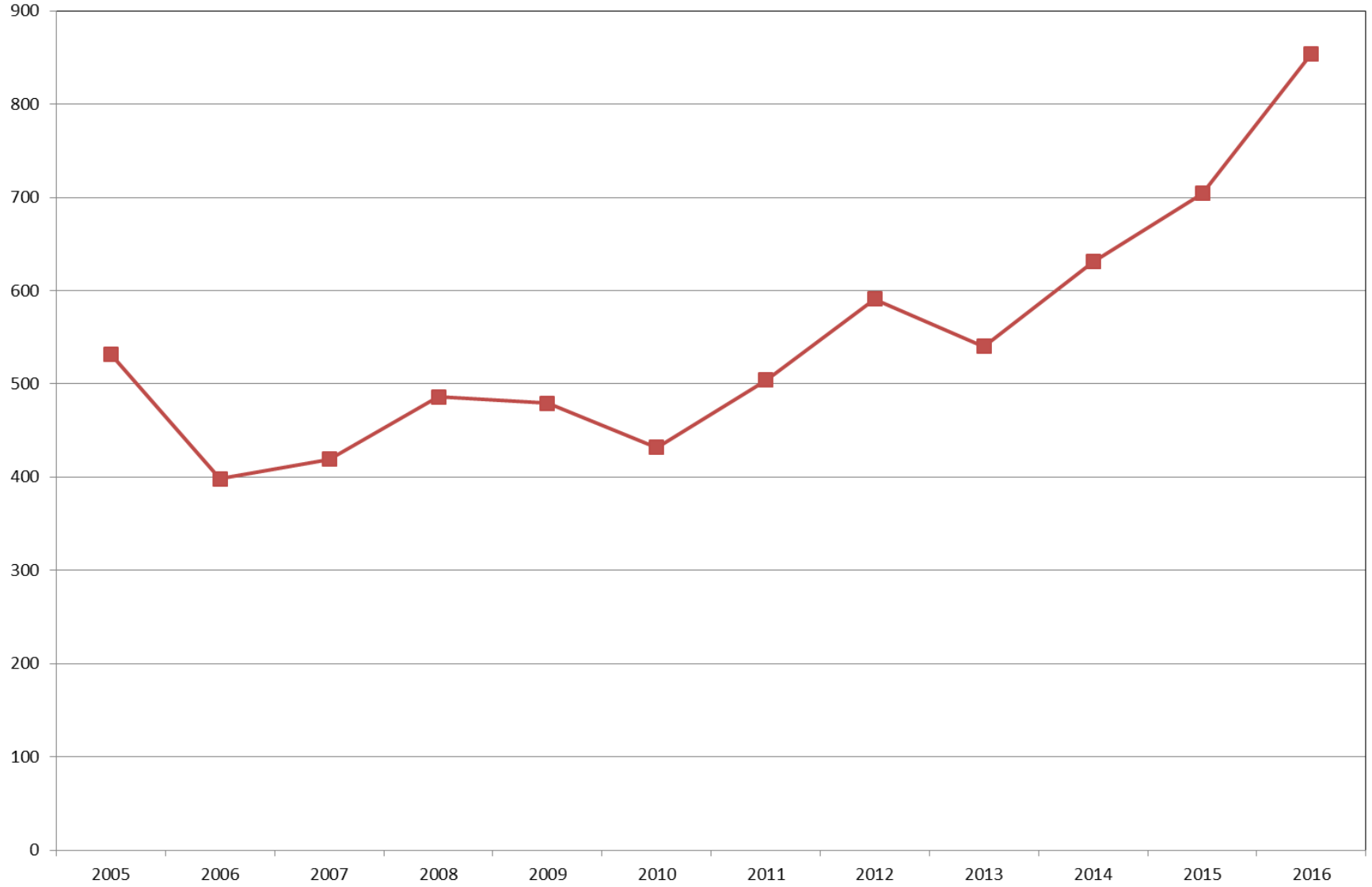

Fonte: elaborazioni CSO Italy

……SICILIA E CALABRIA

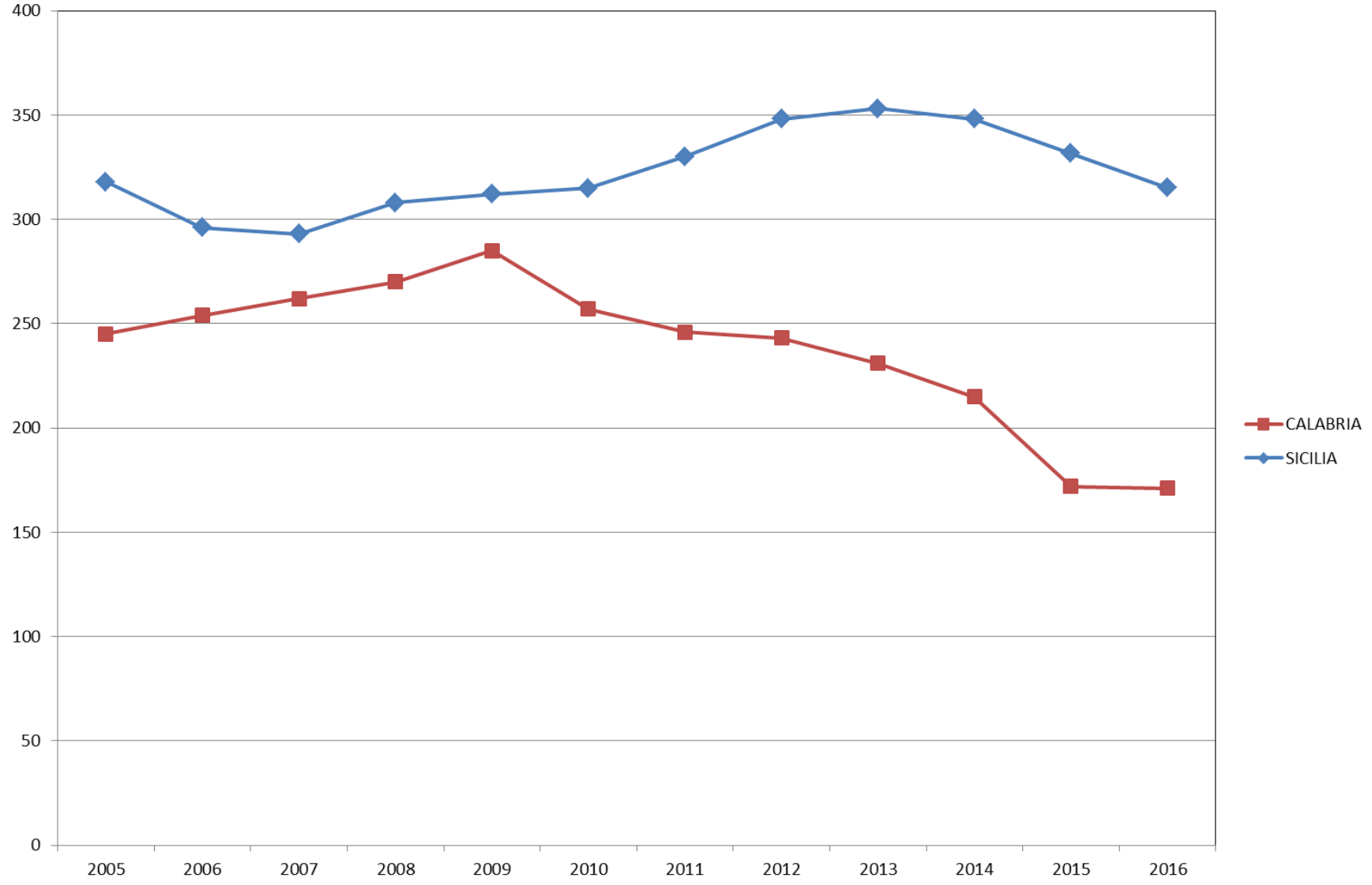

Fonte: elaborazioni CSO Italy

Fragole – Italia: Distribuzione delle superfici per regione, % sul totale

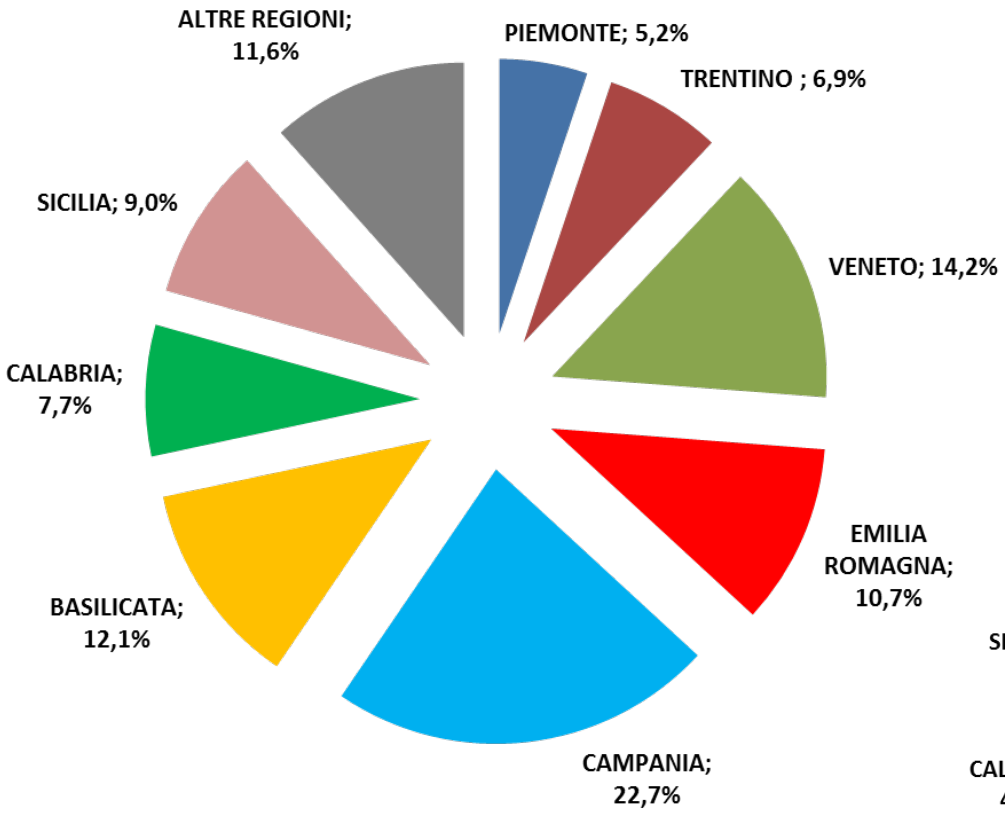

Media 2005- 2006

Media 2015-2016

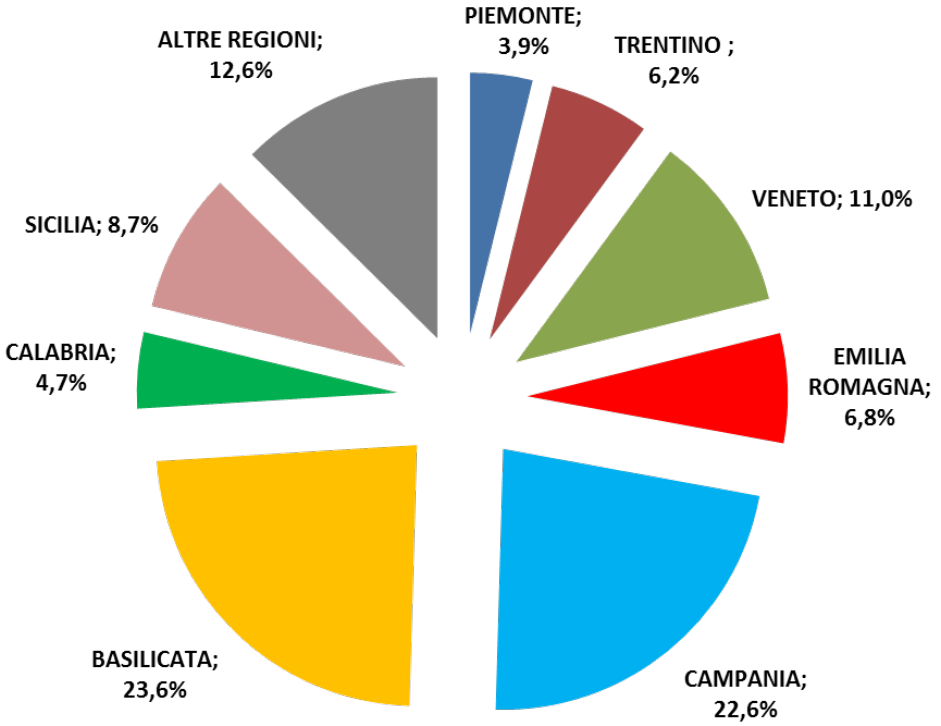

Fonte: elaborazioni CSO Italy

Italia: Stima delle superfici a Fragola in coltura specializzata 2016

Ettari

	2015			2016			
	pieno campo	coltura protetta	tot	pieno campo	coltura protetta	tot	var. % 2016/2015
Piemonte	34	105	**139**	31	109	**140**	**+1**
Trento	1	108	**109**	0	110	**110**	**+1**
Bolzano	60	55	**115**	60	55	**115**	**=**
Veneto	26	372	**398**	28	372	**400**	**=**
Emilia-Romagna	200	50	**251**	196	50	**246**	**-2**
Campania	16	799	**815**	16	802	**818**	**=**
Basilicata	21	683	**704**	10	844	**854**	**+21**
Calabria	5	167	**172**	15	156	**171**	**-1**
Sicilia	31	300	**332**	30	285	**315**	**-5**
Altre regioni	203	240	**443**	213	243	**456**	**+3**
Totale	**598**	**2.880**	**3.477**	**599**	**3.026**	**3.625**	**+4**

Ad eccezione dell'impennata del potenziale della Basilicata nelle altre regioni le variazioni sono tutto sommato abbastanza contenute.

Sul totale Italia **l'84%** del totale è rappresentato da impianti in **coltura protetta**.
Nel confronto tra 2016 e 2015 l'espansione delle superfici è derivante solo dalle coltivazioni in serra mentre il campo aperto è costante.

Fonte: elaborazioni CSO Italy

IL PANORAMA VARIETALE

Panorama varietale - Basilicata

	2015	2016
Candonga	79%	82%
Sabrina	8%	8%
Nabila	10%	7%
Altre	3%	3%

Fortissima concentrazione e predominanza della cultivar Candonga.
La produzione della regione Basilicata si sta via via identificando con questa cultivar che ha oltrepassato nel 2016 l'80% del totale.

Fonte: elaborazioni CSO Italy

Panorama varietale - Campania

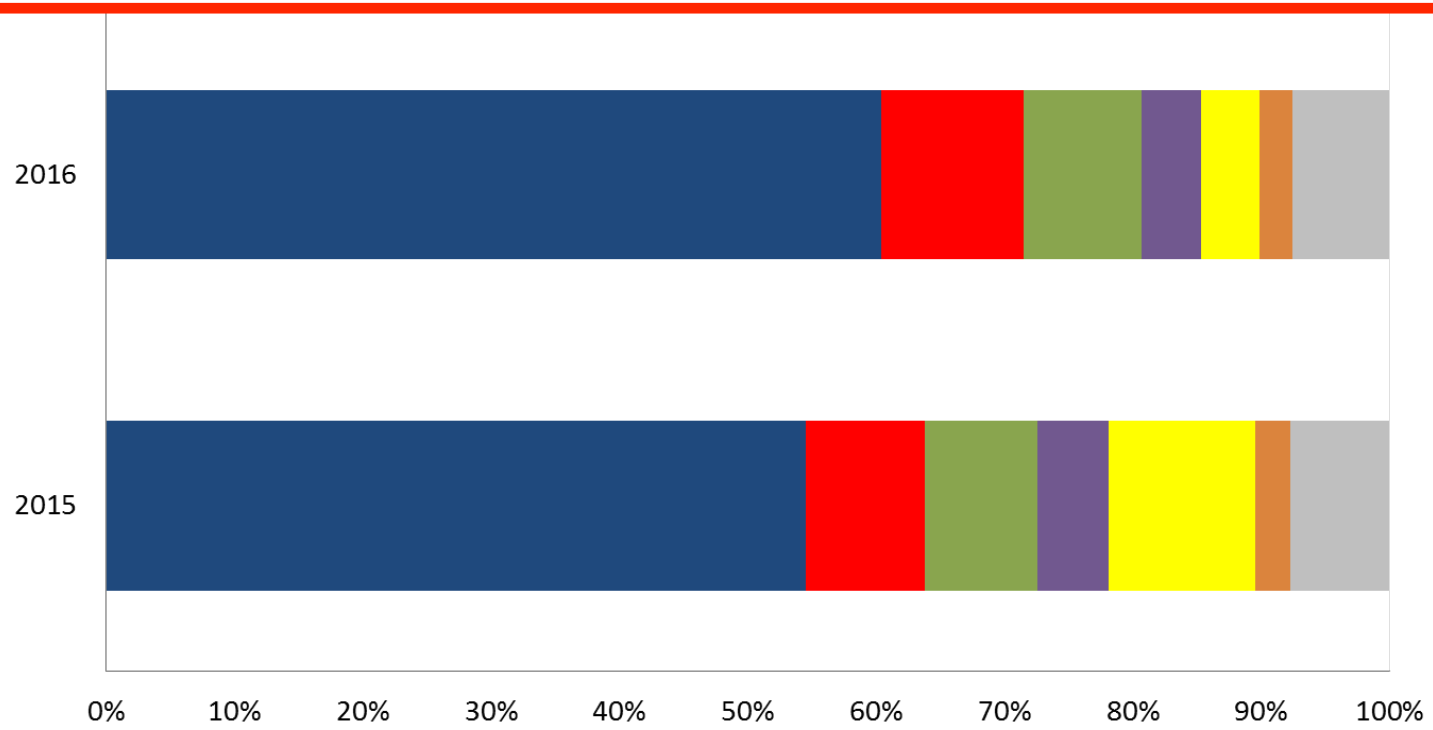

	2015	2016
Sabrina	54%	60%
Candonga	9%	11%
Amiga	9%	9%
Camarosa	6%	5%
Fortuna	11%	5%
Rania	3%	3%
Altre	8%	8%

Anche in questo caso una cultivar domina il panorama varietale: Sabrina che conferma la recente espansione posizionandosi al 60% del totale. Al secondo posto ma distanziata Candonga. Amiga che con Camarosa aveva in passato avuto una rapida diffusione sembrano in progressivo calo.

Fonte: elaborazioni CSO Italy

Panorama varietale - Veneto

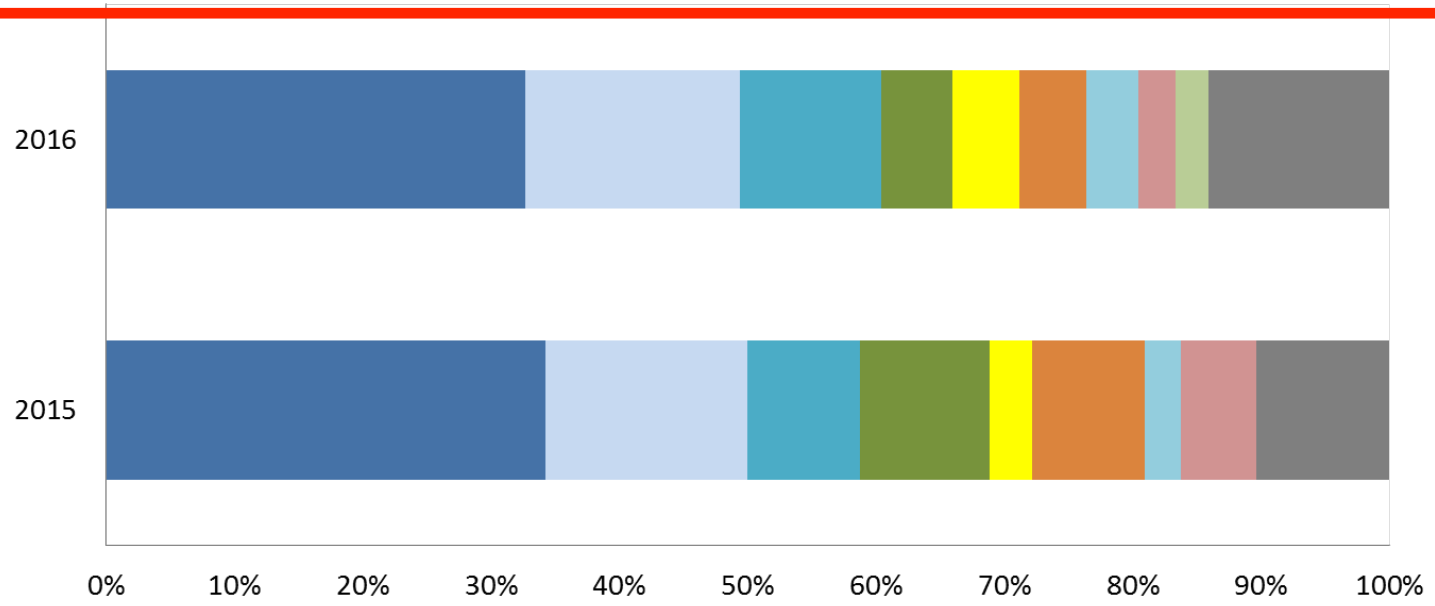

	2015	2016
Eva	34%	33%
Garda	16%	17%
Antea	9%	11%
Roxana	10%	6%
Apo 2	3%	5%
FC 15	9%	5%
Apo 1	3%	4%
Irma	6%	3%
Darselect		3%
Altre	10%	14%

Non c'è, come nelle regioni del sud, una cultivar che spicca sulle altre in modo così netto. Prevale e si conferma Eva pur evidenziando un piccolo calo. Seguono Garda e Antea in leggero aumento. Le prime tre cultivar rappresentano poco oltre il 60% degli investimenti.

Fonte: elaborazioni CSO Italy

Panorama varietale – Emilia Romagna

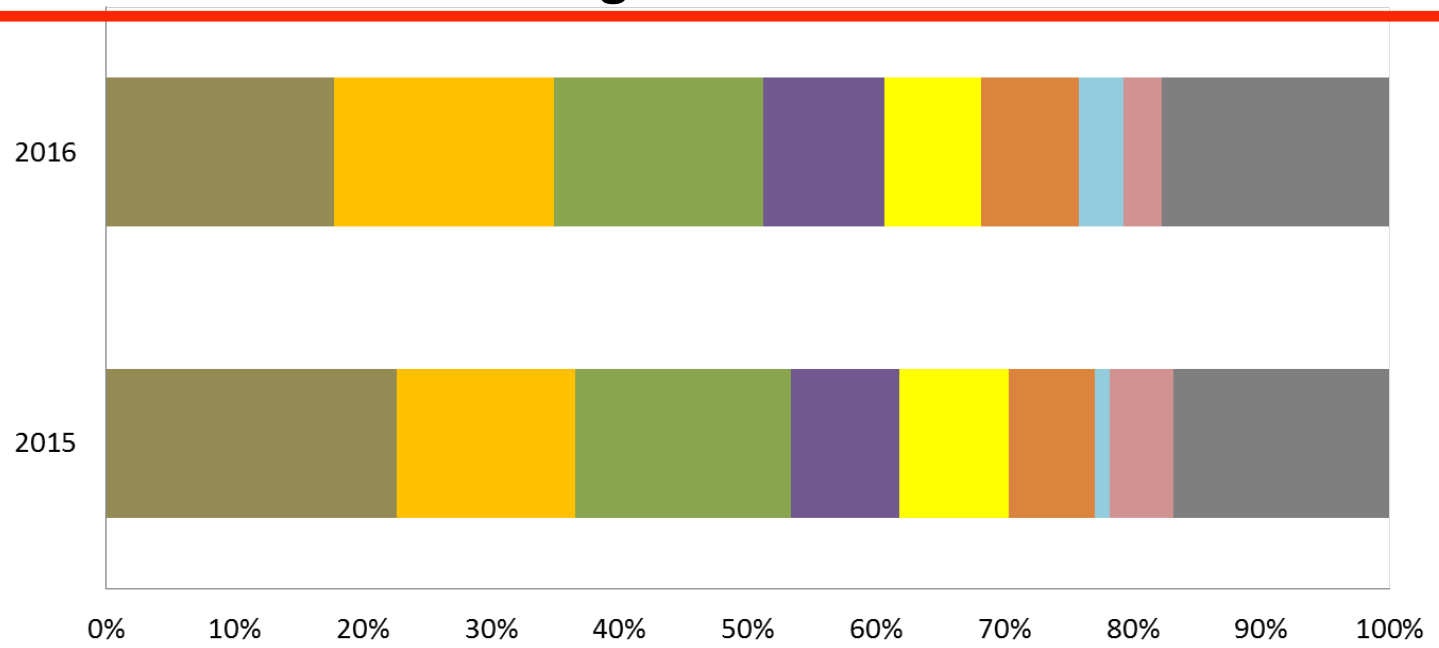

	2015	2016
Alba	23%	18%
Brilla	14%	17%
Roxana	17%	16%
Tecla	8%	9%
Joly	9%	8%
Asia	7%	8%
Sibilla	1%	3%
Clery	5%	3%
Altre	17%	18%

Stessa situazione delineata per il Veneto ma con un riparto diverso.
Nel complesso di campo aperto e serra prevale Alba e con valori solo lievemente più contenuti seguono Brilla e Roxana. La prime tre cultivar rappresentano poco oltre il 50%.

Fonte: elaborazioni CSO Italy

ASSOFRUIT
ITALIA

Gracias por vuestra atencion